

## Prijsinformatie Accommodatie 2026

### Prijslijst De Hoeve 2026

Maximale capaciteit is 24 personen, standaard staan er 20 bedden\*: 8 slaapkamers (2x vier persoonskamers + 6x twee persoonskamers). Elke slaapkamer met een eigen douche en toilet. Er is een gezellige woonkamer, een serre en keuken. Omheinde tuin met overdekt terras, speeltoestel en tafeltennistafel. Er is gratis Wifi.

\*We kunnen nog 4 bedden bijplaatsen op de diverse slaapkamers voor dezelfde prijs.

Zie het filmpje: [Groepsaccommodatie "De Hoeve"](#)

Zie ook de foto's: [Groepsaccommodatie De Hoeve](#)

#### Huur accommodatie

Weekend arrangement (2 nachten)	€	2.720,00
Langweekend arrangement (3 nachten)	€	2.995,00
Midweek arrangement (4 nachten)	€	2.720,00
Week arrangement (7 nachten)	€	5.275,00

#### Speciale arrangementen

Paas arrangement (03-04-26 t/m 06-04-26)	€	3.165,00
Koningsdag arrangement (24-04-26 t/m 27-04-26)	€	3.165,00
Hemelvaart arrangement (13-05-26 t/m 17-05-26)	€	3.440,00
Pinkster arrangement (22-05-26 t/m 25-05-26)	€	3.165,00
Kerst arrangement (23-12-26 t/m 27-12-26)	€	3.165,00
Jaarwisseling arrangement (30-12-26 t/m 03-01-27)	€	3.580,00

#### Aktie laagseizoen

Het hoogseizoen is van 2 maart t/m 29 november. Buiten deze periode krijgt u 25% korting op de huurprijs. Deze actie geldt niet voor de speciale arrangementen.

#### Bovenstaande prijzen zijn inclusief:

verblijf, eindschoonmaakkosten, gas, water, elektra, verontreinigingsheffing en BTW.

#### Exclusief:

Toeristenbelasting (verplicht)	€	1,95 p.p.p.n.
Dekbedpakket per persoon (verplicht)	€	9,00
Handdoekpakket à 2 badhanddoeken per pakket (niet verplicht)	€	6,50

#### Maaltijdservice uit eigen keuken

Onder het motto van 'gemak dient de mens' kunt u gebruik maken van maaltijdservice uit onze eigen keuken. De maaltijden worden in buffetvorm in uw eigen accommodatie bezorgd op een door u gewenste tijd. Deze service is op basis van zelfwerkzaamheid. Hierdoor houden we de maaltijden betaalbaar. U heeft de beschikking over vaatwassers met gratis vaatwasser-tabletten. Er is koffie, thee, koffiemelk, suiker, melk en jus d'orange aanwezig als u gebruik maakt van het gehele maaltijdarrangement, zodat u gedurende uw verblijf zelf een vers kopje koffie en thee kunt zetten.

Zie de volgende pagina's voor de extra mogelijkheden en de maaltijdarrangementen.

## Prijsinformatie Accommodatie 2026

### ***Aanbetaling***

De aanbetaling bedraagt € 350,00.

### ***Borg***

De borg bedraagt € 300,00.

### ***Aankomst- en vertrektijden***

Een weekend is van vrijdagavond 18:00 uur tot zondagavond 18:00 uur.

Een langweekend is van vrijdagavond 18:00 uur tot maandagochtend 10:30 uur.

Een midweek is van maandagmiddag 13:00 uur tot vrijdagochtend 10:30 uur.

### ***Speciaal arrangement***

Tijdens de periodes waarin een speciaal arrangement valt kan alleen dit arrangement geboekt worden.

### ***Jeugdgroepen***

Jeugdgroepen kunnen vrijstelling aanvragen voor de toeristenbelasting bij de gemeente Bladel.

De desbetreffende groepen kunnen bij ons een aanvraagformulier aanvragen en ingevuld inleveren.

### ***Huisdieren***

Huisdieren zijn bij ons van harte welkom. De prijs hiervoor bedraagt € 8,00 per nacht per huisdier.

Prijswijzigingen voorbehouden.

## Plattegronden Groepsaccommodaties 2026

### De Hoeve

#### Maximale capaciteit 24 personen

Standaard staan er 20 bedden:

8 slaapkamers (2x vier persoonskamers + 6x twee persoonskamers). Elke slaapkamer met een eigen douche en toilet.

Er is een gezellige woonkamer, een serre en keuken. Omheinde tuin met overdekt terras, speeltoestel en tafeltennistafel.

Er is gratis Wifi.

*\*Indien u tussen de 21 en 24 personen komt dan plaatsen wij op 1 of meerdere slaapkamers een bed bij.*

Zie het **filmpje** en **foto's** van De Hoeve!

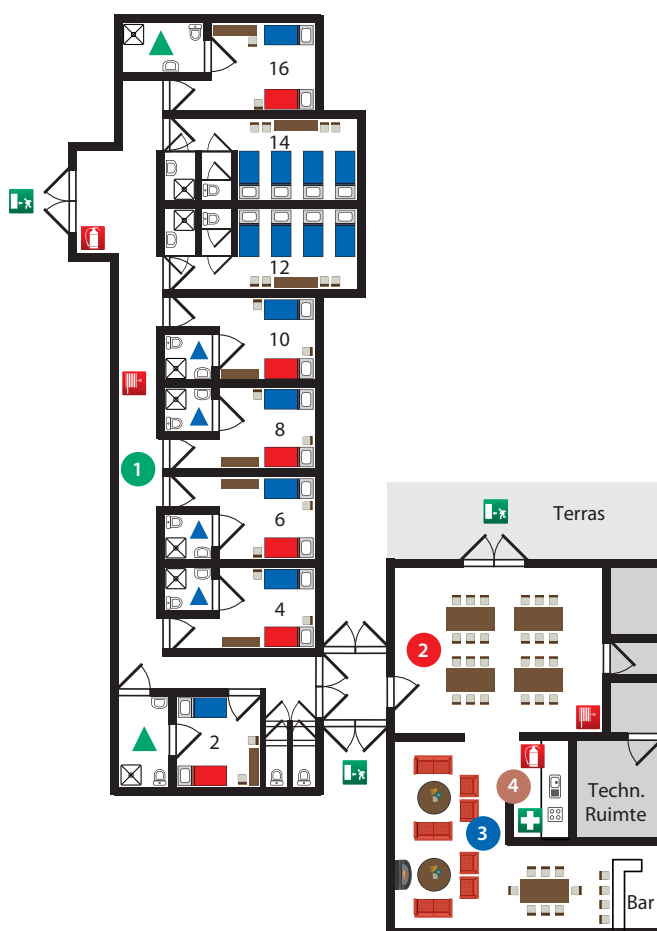

Eénpersoonsbed

Hoog/laag bed

Stapelbed (opklapbaar)

1 Slaapgedeelte

2 Eetgedeelte

3 Zitgedeelte

4 Keuken

Brandhaspel

Brandblusser

EHBO-trommel

Vluchtroute/nooduitgang

Aangepaste badkamer met douchestoel

Aangepaste badkamer met douchebrancard

Aangepaste badkamer zonder vaste douchestoel

\* Eventueel meer hoog / laag bedden beschikbaar, bij reservering altijd aantal hulpmiddelen aangeven